

Dal Piano dell'Offerta Formativa

FORMAZIONE CLASSI PRIME

- Formazione di gruppi-classe eterogenei nel loro interno, ma omogenei tra di loro, in base alle indicazioni fornite in forma scritta dalle insegnanti della scuola dell'Infanzia
- Abbinamento dei gruppi classe ad una sezione, secondo i criteri stabiliti dagli Organi Collegiali
- Valutazione di eventuali richieste delle famiglie o di situazioni particolari da parte del Dirigente Scolastico
- Particolare attenzione per l'attribuzione alla classe di alunni diversamente abili

La Scuola Primaria, nel suo percorso formativo, intende perseguire la:

MATURAZIONE DELL' IDENTITA'

- Rafforzare la stima di sé e la fiducia nelle proprie capacità
- Favorire l'integrazione dell'alunno con il diverso da sé

CONQUISTA DELL'AUTONOMIA

- Favorire il senso di responsabilità
- Sentirsi parte integrante del posto in cui si vive
- Sviluppare la capacità di compiere scelte autonome in contesti diversi



CRESCITA DELLE COMPETENZE



- Promuovere il desiderio di conoscere
- Padroneggiare le strumentalità di base
- Offrire il confronto con situazioni problematiche

ISTITUTO COMPRENSIVO STATALE "FERMI—OGGIONI"

VIA VILLA, 5
20852 VILLASANTA
TEL. 03923754320
FAX 03923754326



www.comprendiovillasanta.it
scuolafermi@tiscali.it

INFORMAZIONI UFFICIO DI SEGRETERIA

Il ricevimento del pubblico avviene:

- Da lunedì a venerdì dalle ore 8,00 alle ore 9,30
- Martedì dalle 14.30 alle 16.00

Nei giorni prefestivi l'ufficio è chiuso.

Il Dirigente Scolastico riceve tutti i giorni, previo appuntamento telefonico

Scuola Primaria

"A. Oggioni"

P.zza Daelli, 11

Tel. 03923754340

Anno Scolastico 2012/2013

ISTITUTO COMPRENSIVO
STATALE
"FERMI—OGGIONI"
VILLASANTA

Scuola Primaria



"A. Oggioni"

Luogo significativo
di incontro e di
crescita

ORGANIZZAZIONE E TEMPO SCUOLA

POSSIBILITÀ DI SCELTA TRA QUATTRO TEMPI SCUOLA

Tempo pieno	Tempo scuola	Tempo Scuola	Tempo Scuola
40 ore	30 ore	27 ore	24 ore
Tutti i giorni della settimana dalle 8,15 alle 16,15	Tutti i giorni della settimana dalle 8,15 alle 16,15	Lun. merc. ven dalle 8,15 alle 16,15	Lun. merc. ven dalle 8,15 alle 12,15
Attività laboratoriali		Mart. Giovedì dalle 8,15 alle 12,45	Mart. Giovedì dalle 8,15 alle 16,15
Mensa obbligatoria	Mensa facoltativa	Mensa facoltativa	Mensa facoltativa

AMPLIAMENTO OFFERTA FORMATIVA

Progetti in orario curricolare che impiegano risorse professionali interne ed esterne alla scuola (Piano di Diritto allo Studio)



PROGETTI IN CORSO (A. S. 2011/2012)

I PROGETTI IN CORSO

- *Progetto Pedibus
- *Sulle orme dei grandi artisti: dipingo come Van Gogh
- *Al gioco della musica vince chi arriva insieme
- *Bilingual Education Italy (B.E.I)
- *City camp
- *Progetto di plesso: "Una scuola, mille fiabe"
- *Sicuri sulla strada
- *Formazione classi prime
- *Esperti di energia
- *Poesia presente

SERVIZI AGGIUNTIVI

C.S.E.P.

Spazio, all'interno della scuola primaria "Oggioni", per favorire l'integrazione scolastica degli alunni diversamente abili dai 6 agli 11 .
Prosecuzione alla Scuola secondaria "Fermi" con Progetto ADO (adolescenti)

MENSA SCOLASTICA

Garantita tutti i giorni della settimana a pagamento per gli utenti, in carico all'Ente Locale e cogestita dalla scuola



SERVIZIO PRE-SCUOLA

Accoglienza degli alunni prima dell'inizio delle lezioni, dalle ore 7.30 alle ore 8.15, su richiesta delle famiglie a fronte di almeno 20 richieste

RISORSE MATERIALI

L' edificio scolastico dispone di :

- ★ palestra, biblioteca, orto, giardino, televisori, videoregistratore, fotocopiatrici, lavagna luminosa, LIM, CD Rom didattici, strumenti musicali
- ★ laboratorio di Informatica: aula dotata di videoproiettore e connessione internet utilizzabile sia per l'alfabetizzazione informatica sia per la ricerca sul web



RAPPORTI SCUOLA – FAMIGLIA

Viene data grande importanza ai rapporti scuola–

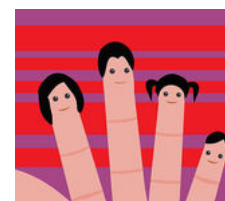

famiglia (colloqui individuali, assemblee di classe e consigli di interclasse...) per stabilire una fattiva collaborazione ed una conoscenza reciproca.

All'inizio dell'anno la Dirigenza predispone il calendario degli incontri di tutto l'anno, per consentire ai Genitori di conoscere in anticipo le date degli impegni

ISCRIZIONI

da lunedì 06/02/2012 a lunedì 20/02/2012

Segreteria Sc.Fermi—Via Villa, 5

Sabato
11/02/2012 } 9.00/12.00
e
18/02/2012 }

Tutti gli altri giorni } 10.00/12.00
15.00/16.00 }